Wieso ist Zivilcourage wichtig ?

Manche Situationen können sehr gefährlich sein:
Nachts alleine an Bahnhöfen und stell dir mal vor du wärst in solch einer Situation, aber die Außenstehenden würden nichts machen. Eine Gruppe mit betrunkenen Menschen würde dir Sachen unterstellen und nicht aufhören auf dir rumzuhacken oder eine Person droht dir Schmerzen zuzufügen, weil du eine andere Meinung vertrittst. Wie würdest du dich fühlen? Und genau dort wird Zivilcourage gebraucht. Zeigst du Zivilcourage, könnte es Leben retten, du könntest Menschen aus schwierigen Situation helfen und ein guter Mensch sein. Du wärst auch für die Zivilcourage der Anderen dankbar, wenn du in der Opferrolle wärst. Also zeige Zivilcourage und schau nicht weg, seid mutig und hilf Menschen.

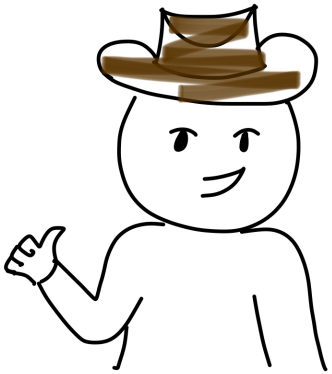

Sei ein guter Mensch und zeig Zivilcourage!

Kontaktdaten :
Gymnasium Vohwinkel
Schulleiter: Herr Dr. Kai Herrmann
Telefon : 0202 946363
Adresse : Nocken 6,
42329 Wuppertal

Quellen: www.br.de
www.bpb.de

Zivilcourage

- Was kann ich tun ? -

Wie zeigt man Zivilcourage ?

So hilfst DU am besten, wenn eine Person persönlich, auf rechtsextremistischen Art angegriffen wird:

- Erblickst du eine derartige Situation, schau auf keinen Fall weg, sondern versuche zu helfen, aber halte dabei Abstand und schreite nicht selbst körperlich ein: bring dich nicht in eigene Gefahr!

- Fordere Außenstehende dazu auf aktiv mitzuhelfen; je mehr Menschen vor Ort sind, desto höher ist die Chance, den Täter einzuschüchtern.

- Betätige den Notruf unter der Nummer 112/110

- Kümmern sich Spezialisten (Polizeibeamten) um den Fall, sei ein Zeuge und gib ggf. eine Aussage: präge dir Merkmale der Täter ein.

- Kümmere dich um das Opfer: versuch es zu beruhigen oder lass die Person sicher fühlen.

Was können wir im Internet tun ?

Auch wenn die Äußerungen im Internet verletzend sind, muss du dich nicht auf deren Niveau herablassen und genau so verletzende Aussagen schreiben. Auch wenn sich die Ansichten unterscheiden, ihr nicht einer Meinung seid, sei respektvoll! Wenn dich die Aussage so stört, dass du dich dazu äußeren willst, tue dies mit Anstand und erkläre warum du dies für inkorrekt ansiehst. Stören dich die Kommentare kannst du diese Accounts blockieren oder deinen Feed anpassen, um solche Arten von Meinung rauszufiltern. Auch kannst du solche Meinung mit Verdacht auf Rechtsextremismus kontrollieren lassen und die jeweilige Website um Nachforschung bitten.

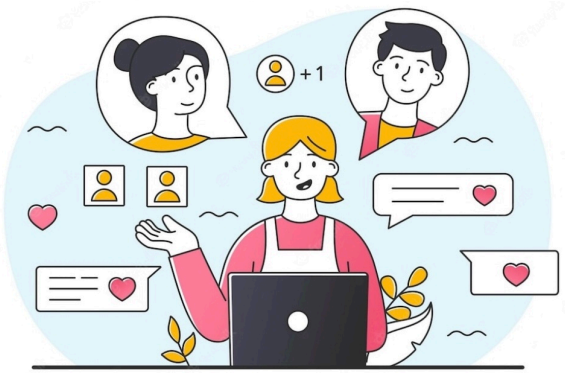

Woran erkenne ich eine rechtsextremistische Person ?

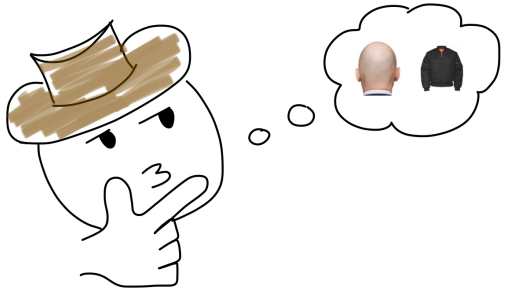

Heutzutage tragen Rechtsextreme nicht mehr Glatzen oder Bomberjacken. Nein. Die typischen Merkmale haben sich verändert. Wir zeigen dir einfache Wege, wie du eine rechts-extremistische Person identifizieren kannst:

Musikgruppen: Die typischen Musikrichtungen sind Hardcore, Dark Wave oder Black Metal

Anspielungen auf die germanisch-heidnische Vergangenheit: Personen machen Anspielungen auf das Dritte Reich, sind gegen das Christentum, weil dies zu den jüdischen Kulturelementen zählt, Flyer/CD-Hüllen/Schmuck mit Schmuckelementen wie zum Beispiel die schwarze Sonne dienen auch dazu

Symbole und Elemente: das stilisierte Keltenkreuz; dies gilt als das weltweite Symbol für gemeinsame kulturelle Erbe der weißen Rasse; White-Power-Symbol